

Marco GILI

ARCHITETTO



Data di nascita: 27/01/1990

Luogo di nascita: Ciriè (TO)

Indirizzo: ██████████ – Cafasse (TO) – CAP 10070

Telefono: ██████████

Mail: arch.marcogili@hotmail.com

PEC: m.gili@architettitorinopec.it

Informazione aggiuntive: patente B, automunito

ABILITAZIONE PROFESSIONALE

Abilitazione professionale conseguita presso politecnico di Torino

Attualmente iscritto presso OAT (Ordine Architetti Torino)

Titolare di P.IVA

ISTRUZIONE UNIVERSITARIA

Corso: Laurea Specialistica in Architettura Per Il Progetto Sostenibile (2 anni)

Sede: Politecnico di Torino

Corso: Laurea in Architettura Per Il Progetto (3 anni)

Sede: Politecnico di Torino

ISTRUZIONE SUPERIORE

Corso: 2009 – Maturità Tecnica Per Geometri – Sper. Progetto 5

Sede: I.T.C.G. E. Fermi – Ciriè (TO)

FORMAZIONE AGGIUNTIVA

Corso: Amministratore di Condominio

Sede: APE Torino – Via Alberto Nota 3

Corso: Progettazione impianti elettrici – in corso

Corso: RSPP

Sede: Betaformazione

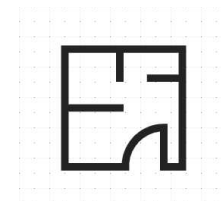

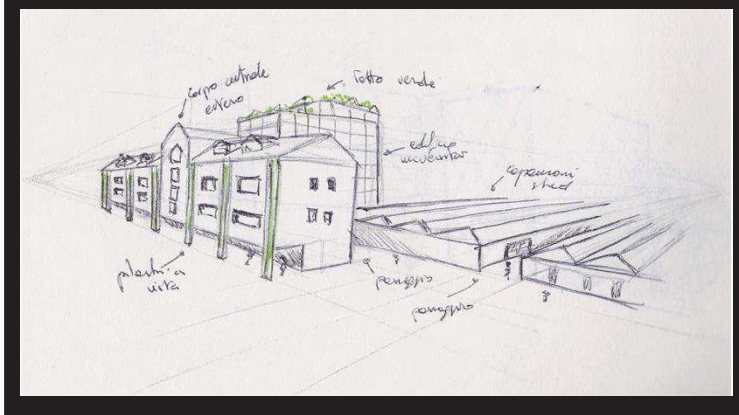
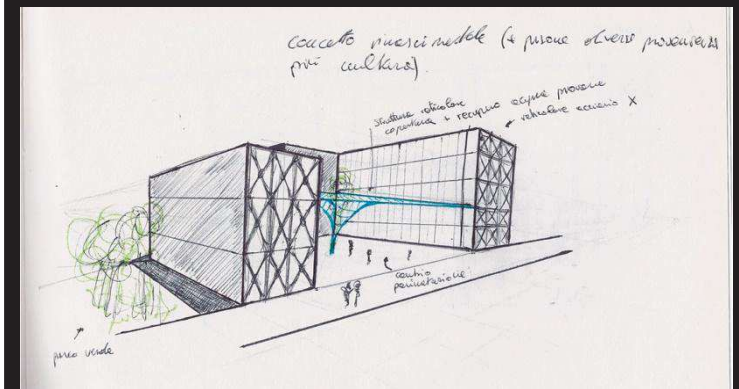
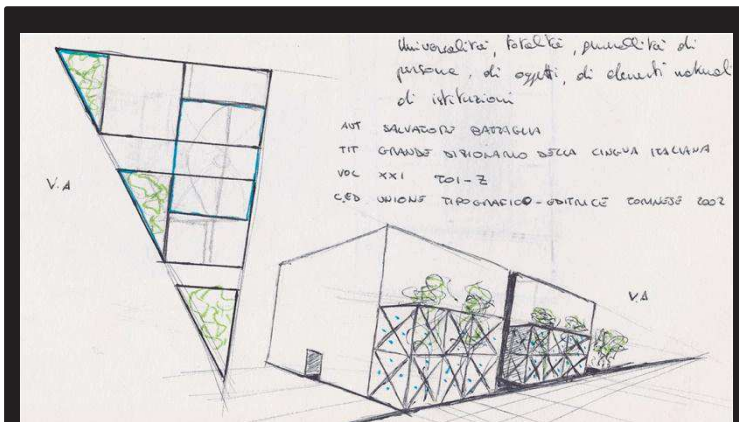

ESPERIENZE PROFESSIONALI

Periodo: 01/01/2021 – in corso

Rapporto di lavoro: Libero Professionista

Competenze: Diagnosi energetiche, Certificazioni energetiche (**Piemonte, Liguria e Molise**), Computi metrici, Ristrutturazioni, Redazione contratti di locazione, Gestione affitti ed immobili, Progettazione architettonica, pratiche edilizie, modellazione 3D, rilievo e restituzione. Verifiche e pratiche antincendio su serbatoi GPL e redazione planimetrie di sicurezza antincendio.

Azienda: WIBEATS GROUP S.R.L.

Periodo: 15/09/2018 – 31/12/2020

Rapporto di lavoro: Consulente tecnico ed amministrativo

Competenze: Progettazione architettonica, pratiche edilizie, sopralluoghi per ritorno in possesso di immobili, Valutazioni immobiliari, Valutazioni costi/benefici trasformazioni di funzioni per nuovi investimenti, Analisi opportunità di investimento per clienti esterni, ricerca investitori, grafica e design, Redazione contratti di locazione, Gestione affitti ed immobili, Gestione portfolio immobiliari, Analisi documentazione per rogito, Gestione condominiale.

Azienda: GALLIA S.R.L.

Periodo: 15/11/2017 – 15/05/2018

Rapporto di lavoro: Consulente tecnico ed amministrativo

Competenze: Gestione patrimoni, Amministrazione stabili, Gestione affitti, Progettazione.

Azienda: Città Metropolitana di Torino

Periodo: 01/12/2015 – 14/04/2016

Rapporto di lavoro: Tirocinio (Stage)

Competenze: Progettazione e direzione lavori di opere pubbliche in edilizia scolastica.

Azienda: Studio Tecnico Geom. Dario LISA

Periodo: 06/2008 – 07/2008

Rapporto di lavoro: Tirocinio

Competenze: Restituzione CAD e Normativa tecnica

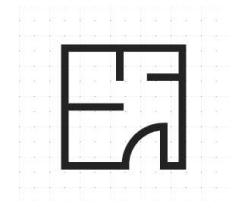



ATTIVITÀ SVOLTE

- Verifiche antincendio e redazione pratiche per installazione serbatoi GPL.
- Progettazione edilizia ed energetica, ex lex 10, certificazioni energetiche.
- Progettazione architettonica, APE, computi metrici e foto-inserimenti.
- Redazione planimetrie antincendio.
- Rilievi e Sopralluoghi di valutazione stato dei luoghi per verifica delle conformità edilizie, pratiche edilizie.
- Progettazione e calcoli di strutture complesse – redazione piani di sicurezza sugli ambienti di lavoro privato e pubblico.
- Assistenza su redazione contratti di locazione e gestione patrimoni e gestione condominiale.

CONOSCENZE INFORMATICHE

Sistemi operativi: Windows

Elaborazione testi: Word – Adobe PDF - Wordpad

Elaborazione dati: Excel – Termo Namirial – Regolo Namirial

Grafica: Autocad – Photoshop – Sketchup PRO – Vray 3DR_ReCap

CAPACITÀ

Capacità tecniche: Conoscenza di impianti luce, forza; basi topografiche e rilievo; diritto civile e realizzazione contratti di locazione.

Capacità grafiche: Disegno a mano libera, ottima manualità per realizzazione plastici, elementi in 3D, lavorazione legno e metallo.

LINGUE

Madrelingua: Italiano

Altre lingue: Inglese – buon livello di comprensione, parlato e scritto (LIV B1).

Francese – livello base (LIV A2)

